

Ubicación

Localidad de Villa Paranacito, Departamento Islas del Ibicuy, Prov. de Entre Ríos, Argentina. Se encuentra sobre el margen este del Predio, limitando con Río Uruguay, el arroyo Martínez al norte y el arroyo La Tinta al sur. La superficie total del predio es de 5.482 Ha, de las cuales 601,6 ha corresponden al Área de Alto Valor.

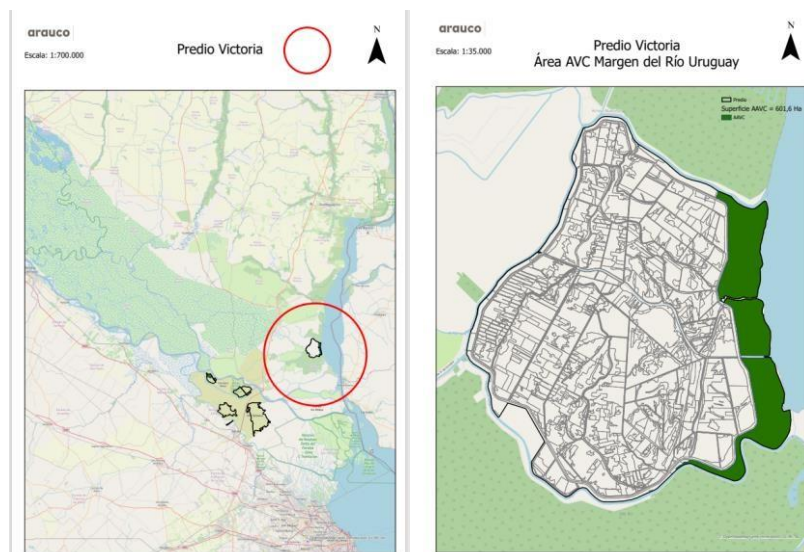

Valores de Conservación

AVC 3: compuesta por monte blanco, un tipo de selva en galería de gran riqueza específica y de interés ecológico, casi extinta en la región, por lo cual no existen lugares de referencia para recrear este ambiente, ni para conseguir material genético a partir del cual realizar acciones de conservación ex situ. La importancia del relicto de monte blanco radica en ser una de las pocas áreas naturales que contenga este ambiente actualmente raro y con una gran diversidad florística.

Amenazas para Conservar los AVC

- Actividades de caza furtiva.
- Actividades de tala ilegal.
- Riesgo de Incendios
- Avance de vegetación exótica
- Transformación del ambiente



Acciones para Conservar los AVC

- Prevención de incendios, corta ilegal de madera y ocupación no autorizada a través de Plan de Protección Forestal, acuerdos y vínculos con instituciones de contralor y fuerzas de seguridad provinciales y nacionales; con propietarios vecinos y municipio, campañas de difusión a nivel regional de las acciones de conservación que se llevan a cabo en el área, control y recorrida de forma periódica.
- Capacitación del personal afectado al manejo para la identificación y protección del área.
- Identificación cartográfica del área, señalización que contenga aviso de fácil interpretación.
- Definir y mantener adecuadamente áreas buffer.
- Vigilar que las actividades operativas realizadas en las cercanías del área, no afecten al sitio.

Monitoreo de Indicadores de Conservación de AVC

- Regeneración natural de especies autóctonas, riqueza de especies florísticas y presencia de flora característica.
- Incendios ocurridos.
- Estado de conservación de la población nativa.
- Evidencia de cacería.

Contacto

Por consultas o mayor información comunicarse al:
Correo electrónico: informacion.arauco@arauco.com